



**CONCRETE
LOS ANDES SAC**
Especialistas en concreto y construcción

**OBRAS CIVILES - CONSTRUCCIÓN DE PUENTES
PERFORACIÓN Y VOLADURAS - VENTA DE
CONCRETO PREMEZCLADO - PRODUCCIÓN DE
AGREGADOS - ALQUILER DE MAQUINARIAS**

¿Quiénes Somos?

Concrete Los Andes SAC. Especialistas en Concreto y Construcción.

Somos una empresa dedicada a la **Ejecución de Proyectos de Ingeniería, Construcción de Obras Civiles, Producción de Agregados y Venta de Concreto Premezclado** en obra y todos los sectores de la construcción.

Contamos con una amplia experiencia a nivel nacional en ejecución de proyectos, así como también, una plana profesional y técnica integrada por personal altamente capacitado en la ejecución de obras civiles a lo largo y ancho del país.

Ofrecemos un Servicio eficiente, con propuestas reales adecuadas a la necesidad de cada proyecto, para ello realizamos una evaluación **Técnica-Económica** que involucra todos los factores relacionados con los procesos constructivos.

Nuestro Lema es:

“Eficiencia, honestidad y cumplimiento”



“La calidad no es un acto, es un hábito”

Misión

Satisfacer las necesidades de nuestros clientes antes y después de haber finalizado un proyecto, cumpliendo los estándares de *calidad, alcance, tiempo y costo*, con responsabilidad profesional, social y ambiental generando valor agregado.

Visión

Ser una de las empresas con mayor posicionamiento en los rubros de Ejecución de Proyectos de Ingeniería, Construcción de Obras Civiles, Producción de Agregados y Venta de Concreto Premezclado en el país.

Unidades de Negocio

Somos una empresa comprometida con el desarrollo de nuestro país, volcamos nuestro conocimiento y experiencia en el campo de la Ingeniería Civil, brindando nuestros servicios con eficiencia y calidad.

Nuestra empresa ofrece soluciones diferentes e integrales, ya que desde el inicio del ciclo de vida de los proyectos se conforman equipos multidisciplinarios de ingeniería, procura y construcción, para garantizar un fase de diseño y planeamiento altamente eficientes que se traducen en una etapa de construcción más limpia y productiva.

- ▶ **Construcción de Obras de Arte y Drenaje en Proyectos Viales**
- ▶ **Producción de Agregados en obra y Venta de Concreto Premezclado**
- ▶ **Alquiler de Equipos**

Construcción de Obras de Arte y Drenaje en Proyectos Viales

Infraestructura - Principales Proyectos

- Rehabilitación y Mejoramiento de la Carretera Ayacucho - Abancay.
Tramo: Km 98+800.00 Al Km 154+000.00 Tramo III
Contratista: JJC Contratistas Generales S.A.
Ubicación: Ayacucho - Chumbes
Periodo: Mayo 2014 - Octubre 2014
Monto: 6' 990, 112 . 99 Soles

- Rehabilitación y Mejoramiento de la Carretera Ayacucho-Abancay
Tramo: Dv. Kishuara-Pte.Sahuinto
Contratista: Obrascon Huarte Lain OHL
Ubicación: Abancay - Apurimac
Periodo: Julio 2014 - Febrero 2015
Monto: 5' 258, 670.60 Soles

- Rehabilitación Y Mejoramiento De La Carretera Andahuaylas -
Pampachiri - Negromayo.
Tramo: Andahuaylas-Huancabamba
Contratista: Obrascon Huarte Lain OHL
Ubicación: Abancay - Andahuayllas
Periodo: Agosto 2015 - Marzo 2016
Monto: 12' 443, 708.56 Soles

- Mejoramiento, Rehabilitación y Conservación por
Niveles de Servicio del Corredor Vial :
Lima – Canta – Huayllay – Dv. Cochamarca -
Empalme PE- 3N
Tramo: Canta - Huayllay
Contratista: Consorcio Vial Huayllay
(JOHE S.A. & CONALVIAS)
Ubicación: Lima - Canta - Cullhuay
Periodo: Julio 2016 - Diciembre 2016
Monto: 2' 512, 004.13 Soles

Mejoramiento, Rehabilitación y Conservación por Niveles de Servicio del Corredor Vial : Lima - Canta - Huayllay - Dv. Cochamarca - Empalme PE- 3N



Tramo:
Canta - Huayllay
Contratista:
Consortio Vial Huayllay
(JOHE S.A. & CONALVIAS)
Ubicación:
Lima - Canta - Cullhuay
Periodo:
Julio' 16 - Diciembre' 16
Monto:
2' 512, 004.13 Soles

*Rehabilitación Y Mejoramiento De La Carretera Andahuaylas -
Pampachiri - Negromayo.*

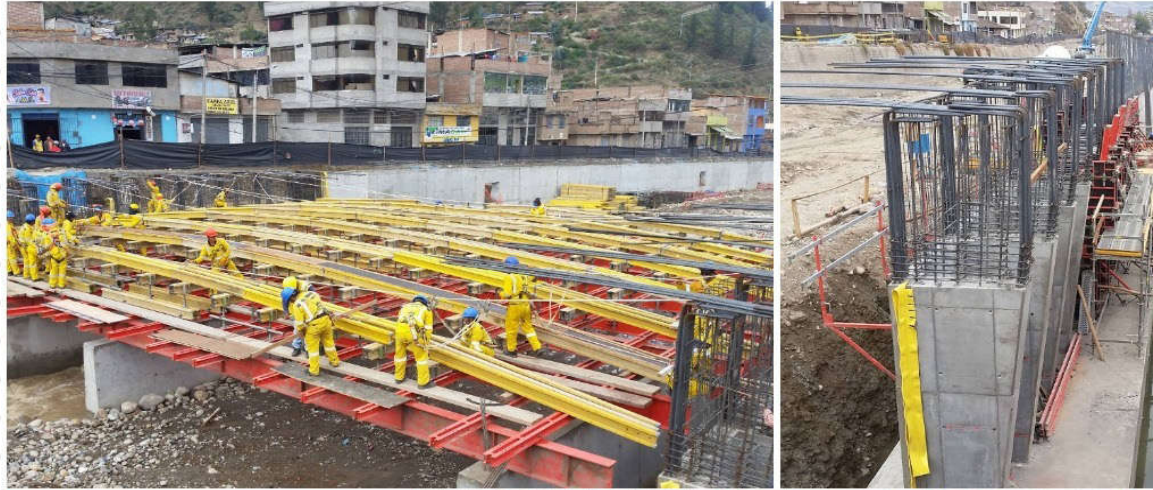

Tramo:
Andahuaylas-
Huancabamba
Contratista: Obrascon
Huarte Lain OHL
Ubicación:
Abancay - Andahuayllas
Periodo:
Agosto 2015 - Marzo 2016
Monto:
12' 443, 708.56 Soles



Tramo:
Andahuaylas-
Huancabamba
Contratista: Obrascon
Huarte Lain OHL
Ubicación:
Abancay - Andahuayllas
Periodo:
Agosto 2015 - Marzo 2016
Monto:
12' 443, 708.56 Soles

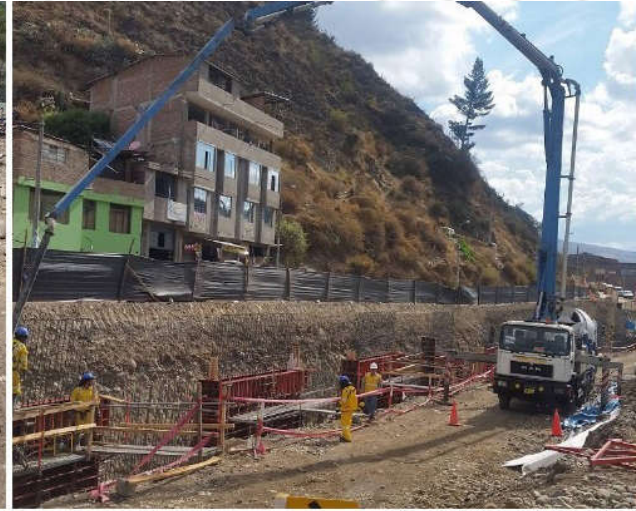

Tramo:
Andahuaylas-
Huancabamba
Contratista: Obrascon
Huarte Lain OHL
Ubicación:
Abancay - Andahuayllas
Periodo:
Agosto 2015 - Marzo 2016
Monto:
12' 443, 708.56 Soles

**Rehabilitación y Mejoramiento de la Carretera Ayacucho-Abancay
Tramo: Dv. Kishuara-Pte.Sahuinto**



Tramo:
Dv. Kishuara-
Pte.Sahuinto
Contratista:
Obrascon Huarte Lain
OHL
Ubicación:
Abancay - Apurimac
Periodo:
Julio'14 - Febrero'15
Monto:
5' 258, 670.60 Soles

**Rehabilitación y Mejoramiento de la Carretera Ayacucho - Abancay.
Tramo: Km 98+800.00 Al Km 154+000.00 Tramo III**



Tramo:
Km 98+800.00 Al Km
154+000.00 Tramo III
Contratista:
JJC Contratistas
Generales S.A.
Ubicación:
Ayacucho - Chumbes
Periodo:
Mayo'14 - Octubre'14
Monto:
6' 990, 112 . 99 Soles



Tramo:
Km 98+800.00 Al Km
154+000.00 Tramo III
Contratista:
JJC Contratistas
Generales S.A.
Ubicación:
Ayacucho - Chumbes
Periodo:
Mayo'14 - Octubre'14
Monto:
6' 990, 112 . 99 Soles

Otros Proyectos...



Construcción de Gaviones



Alcantarillas TMC - MC



Puente Mixto Luz= 40m.



Alcantarillas MC - Gaviones





Gavión, Escalera hidráulica, Terramesh



**Zanja de Coronación
Revestimiento : Geomembrana y concreto**



Construcción de Gaviones



Construcción de Pontones

Producción de Agregados en Obra y Venta de Concreto Premezclado

Principales Proyectos

Venta de Concreto Premezclado para la construcción del
“Puente Allcomachay y Accesos”

Contratista: Consorcio Chakakuna Perú
(INCOT SAC & ATERPA SA)

Ubicación: Ayacucho - Huanta

Periodo: Mayo 2017 - Junio 2018

Venta de Concreto Premezclado para la construcción de
“La Facultad Ciencias Administrativas y Contables de la Universi-
dad Nacional San Cristóbal De Huamanga”

Contratista : Consorcio SAYI

Ubicación : Ayacucho- Huamanga

Periodo : Mayo 2015 - Noviembre 2015

Venta de Concreto Premezclado para la construcción del
“Hospital III de Ayacucho”

Contratista : Consorcio Hospitalario (ICCGSA & INCOT SAC)

Ubicación : Ayacucho - Huamanga

Periodo : Mayo 2015 - Julio 2015

Venta de Concreto Premezclado para la construcción de
“Los colegios emblemáticos del Perú; Institución Educativa
Nuestra Señora De Mercedes”

Contratista : Consorcio San Nikolas

Ubicación : Ayacucho- Huamanga

Periodo : Enero 2015 - Junio 2015

Venta de Concreto Premezclado para construcción
de “Los colegios emblemáticos del Perú; Institución
Educativa San Ramón”

Contratista : Consorcio Santo Tomas

Ubicación : Ayacucho- Huamanga

Periodo : Junio 2014 - Diciembre 2014







Alquiler de Equipos

Movimiento de Tierras

EXCAVADORA NEUMÁTICA

Marca: CATERPILLAR
Modelo: M313D
Motor: Cat C4.4 ACERT
Potencia: 128 HP
Masa en orden de trabajo :
16200 Kg.
Capac. cucharon: 0.92m3

RETRO EXCAVADORA

Marca : CATERPILLAR
Modelo : 420E
Potencia : 86 HP
Cuchara cargador:
0.96 m3
Cuchara excav. :
24"- 0.18 m3

RETRO EXCAVADORA

Marca : CASE
Modelo : 580 M
Potencia : 83 HP
Cuchara cargador:
0.82 m3
Cuchara excav. :
24"- 0.18 m3

RETRO EXCAVADORA

Marca : CASE
Modelo : 580 SN
Potencia : 83.5 HP
Cuchara cargador:
0.82 m3
Cuchara excav. :
24"- 0.18 m3

RETRO EXCAVADORA

Marca : CASE
Modelo : 580 SN
Potencia : 83.5 HP
Cuchara cargador:
0.82 m3
Cuchara excav. :
24"- 0.18 m3

RODILLO COMPACTADOR

Marca: BOMAG
Modelo: BW120AD-3
Potencia: 29.5 HP
Ancho Compactación:
1000 mm
Masa en orden de
trabajo (con rops) :
2686 Kg.

RODILLO COMPACTADOR

Marca: CATERPILAR
Mmodelo: CB22
Potencia : 33 HP
Ancho Compactación:
1000 mm
Masa en orden de
trabajo (con rops) :
2500 kg.

RODILLO COMPACTADOR

Marca: CATERPILAR
Mmodelo: CB22
Potencia : 33 HP
Ancho Compactación:
1000 mm
Masa en orden de
trabajo (con rops) :
2500 kg.

MINICARGADOR

Marca : CATERPILLAR
Modelo : 242B S 3
Potencia : 61 HP
Masa en orden de
trabajo : 3136 Kg.

MINICARGADOR

Marca : CASE
Modelo : 440
Potencia : 65 HP
Masa en orden de
trabajo : 3167 Kg.

MINICARGADOR

Marca : CASE
Modelo : SR220
Potencia : 76 HP
Masa en orden de
trabajo : 3350 Kg.

MINICARGADOR

Marca : CASE
Modelo : SR220
Potencia : 76 HP
Masa en orden de
trabajo : 3350 Kg.

Transporte y Construcción

CAMIÓN GRÚA

Marca Veh:
Volkswagen *Plataforma*
Modelo: 17-220
Marca Grua: FASSI
Modelo Grua: F210 A24
MO. de Carga :17.80 tn-m
Peso: 2490 kg.

CAMIÓN GRÚA

Marca Veh:
Volkswagen *Volquete*
Modelo: 17-220
Marca Grua: FASSI
Modelo Grua:F210 A24
MO de Carga :17.80 tn-m
Peso: 2490 kg.

CIZALLA ELECTRICA DE ACERO CORR.

Modelo : ALBA L24L
Diam corte red : 1 1/4"
Potencia Motor : 5 HP
Dimensión :
1.0x 0.7x 0.58 m
Peso Bruto: 800 kg

MÁQUINA DOBLADORA DE BARRAS DE ACERO

Marca: RKB
Modelo: 11M
Diam doblado: 40mm
Potencia motor : 7.5HP
Peso bruto: 907 Kg.

MÁQUINA DOBLADORA DE BARRAS DE ACERO

Marca: SIMA
Modelo: DEL-35
Giro x Minuto: 10
Potencia motor : 4HP
Dimensión : 0.9x0.8x1 m
Peso bruto: 355 Kg

COMPRESORA NEUMÁTICA

Marca :
BETICO 185 cfm
Presión: 8 Kg/cm2
Motor :
DEUTZ D 327-6
Potencia: 80 CV
RPM : 1800

Concreto Premezclado

CAMIÓN MIXER

Marca Veh. : MERCEDES BENZ
Modelo: AXOR 26358
Marca Hormg.: LIEBHERR
Capacidad: 8 m3

CAMIÓN MIXER

Marca Veh. : KENWORTH
Modelo: T-460
Marca Hormg.: LONDON
Capacidad: 8 m3

CAMIÓN MIXER

Marca Veh. : VOLVO
Modelo: FM12
Marca Hormg.: LIEBHERR
Capacidad: 8 m3

CAMIÓN MIXER

Marca Veh. : VOLVO
Modelo: FM12
Marca Hormg.: LIEBHERR
Capacidad: 8 m3

CAMIÓN MIXER

Marca Veh. : VOLVO
Modelo: NL10
Marca Hormg.: LIEBHERR
Capacidad: 8 m3

CAMIÓN MIXER

Marca Veh. : VOLKSWAGEN
Modelo: 31.260E
Marca Hormg.: LIEBHERR
Capacidad: 8 m3

CAMIÓN MIXER

Marca Veh.:VOLKSWAGEN
Modelo: 31.260E
Marca Hormg.:
LIEBHERR
Capacidad: 8 m3

BOMBA PLUMA O TELESCOPICA

Marca: SCHWING 32.4m
Modelo: BPL1200
Tipo de válvula : rock
Rendimiento: 80 m3/H
Alcance Vertical: 32.4 m
Alcance Horizontal: 110 m

BOMBA PLUMA O TELESCOPICA

Marca: SCHWING 28.6m
Modelo:BPL900
Tipo de válvula : rock
Rendimiento: 60 m3/H
Alcance Vertical: 28.6 m
Alcance Horizontal: 100 m

BOMBA DE CONCRETO ESTACIONARIA

Marca Veh. : Mitsubishi
Modelo Veh. :Canter
Marca Bomba: Putzmeister
Modelo Bomba: tk70
Colocación de concreto :
Por tuberías
Válvula : Tubo de trompa
de elefante
Rendimiento: 30 m3/H
Alcance V: 100 a 200 m
Alcance H: 400 a 800 m

BOMBA PLUMA O TELESCOPICA

Marca: PUTZMEISTER
Modelo: PG400
Tipo Válvula : rock
Rendimiento:
38 m3/H
Alcance Vertical:
20 m
Alcance Horizontal:
80 m

PLANTA DOSIFICADORA DE CONCRETO - MOVIL

Marca : CLA
Modelo: PDC40
Rendimiento: 40 m3/h

Encofrado y Andamios PERI

ENCOFRADO Modular Domino PERI

Cantidad: 1200 m2

MODULOS DE ANDAMIOS PERI UP

Cantidad: 400 m2

Referencias Comerciales

JJC CONTRATISTAS GENERALES

Ing. Aldo Gamero Colon

Teléfono: 962381802

Ing. Julián Miguel Ángeles Rivadeneira

Teléfono: 986661115

OBRASCON HUARTE LAIN S.A. SUC DEL PERU

Ing. Martin Arellano Vicencio

Teléfono: 98411084

Ing. Clodoaldo Rojo Zamudio

Teléfono: 6072200 Cel:968643172

INGENIEROS CIVILES & CONTRATISTAS GENERALES S.A.

Ing. Javier Castillo Dibós

Teléfono: 997569805

Teléfono: 221-3050 / 221-3154

CONSORCIO VIAL HUAYLLAY

Ing. Carlos Salcedo de La Vega

Teléfono: 948541394

Ing. José Estrada Rojas

Teléfono: 948498965

TECHINT SAC.

Ing. Roberto Rodríguez Iruri

Teléfono: 989294622

Ing. Julio Elguera Carbajal

Teléfono: 988221106

CONSORCIO SAYI

Ing. Jhon Villena Vargas

Teléfono: 942038006

CONSORCIO SANTO TOMAS

Ing. Nilo Cerquin Cabrera

Teléfono: 976364342

CONSORCIO SAN NIKOLAS

Ing. Nilo Cerquin Cabrera

Teléfono: 976364342

MUNICIPALIDAD PROVINCIAL DE

HUAMANGA AYACUCHO

Ing. Fredy Luis Palomino Ribera

Tel: 990747648

MUNICIPALIDAD DISTRITAL DE SAN JUAN

BAUTISTA AYACUCHO-HUAMANGA

Dtr. Mardonio Guillen Cancho

Tel : 988702004



Información de Contacto

CONCRETE LOS ANDES S.A.C.
Especialistas en Concreto y Construcción
RUC: 20574719489

Teléfonos: (066) 403933
RPC - 991372200-967245181

E-mail
informes@concretlosandes.com

Página Web
www.concretlosandes.com

Dirección: Av. las Mercedes 450
Huamanga- Ayacucho